

CENÁRIO ECONÔMICO

Economia Internacional: No cenário global, o mês foi marcado pela revoação das tarifas emergenciais de Trump pela Suprema Corte dos EUA, episódio que animou mercados. Do ponto de vista macroeconômico, indicadores do mercado de trabalho surpreenderam para cima, enquanto o PIB do 4T25 desacelerou em virtude do shutdown. Na Europa, a queda da inflação alimentou apostas de novos cortes pelo BCE, embora a autoridade monetária local tenha permanecido conservadora diante das perspectivas fiscais para 2026. Por fim, China e EUA viveram período de trégua diplomática sinalizada pela omissão estratégica de Donald Trump em seu discurso do Estado da União.

Economia Brasileira: No Brasil, dados de atividade do fim de 2025 se mostraram relativamente estáveis. Do lado da inflação, embora o IPCA-15 tenha acelerado, o movimento foi atribuído, em grande parte, a elementos sazonais. Nesse contexto, a Ata do Copom e as falas de Gabriel Galípolo validaram expectativas de início do ciclo de cortes de juros em março. No campo político, as pesquisas indicaram deterioração adicional da popularidade do presidente Lula. Paralelamente, o desempenho de Flávio Bolsonaro seguiu melhorando em simulações de primeiro e segundo turno.

HISTÓRICO DE RENTABILIDADE NO ANO

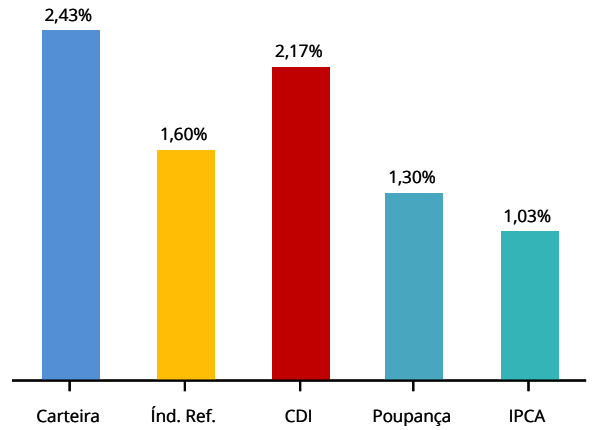

Mês	Mar-25	Abr-25	Mai-25	Jun-25	Jul-25	Ago-25	Set-25	Out-25	Nov-25	Dez-25	Jan-26	Fev-26	ANO	12 Meses	24 Meses
OABPrev Santa Catarina	0,82	1,34	1,08	1,02	0,90	1,10	1,13	1,10	1,03	1,10	1,34	1,08	2,43	13,84	23,90
Índ. Ref.	0,83	0,81	0,70	0,56	0,59	0,14	0,89	0,41	0,34	0,57	0,74	0,86	1,60	7,69	17,75
CDI	0,96	1,06	1,14	1,10	1,28	1,16	1,22	1,28	1,05	1,22	1,16	1,00	2,17	14,50	27,24
Poupança	0,61	0,67	0,67	0,67	0,68	0,67	0,68	0,68	0,66	0,68	0,67	0,62	1,30	8,25	16,11

Índice de Referência INPC + 4.24% a.a.

EVOLUÇÃO PATRIMONIAL

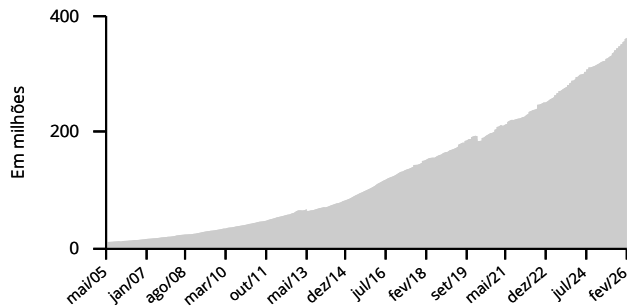

DISTRIBUIÇÃO POR FATOR DE RISCO

Patrimônio Líquido R\$ 367.375.711,63

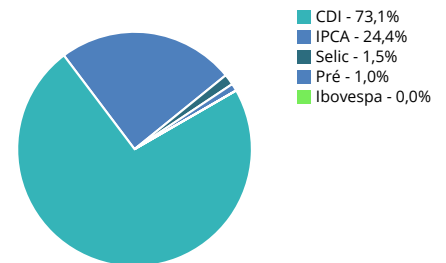

HISTÓRICO DE RENTABILIDADE ACUMULADA

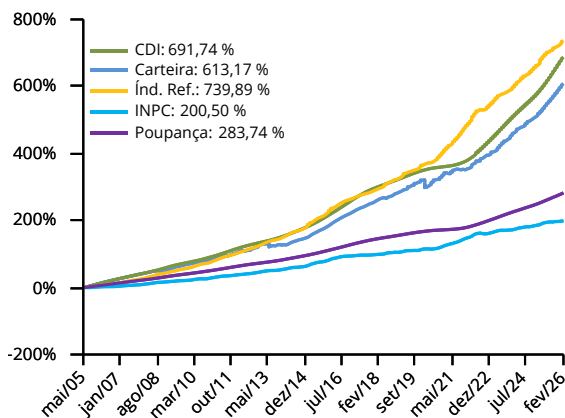

POLÍTICA DE INVESTIMENTO

