

CENÁRIO ECONÔMICO

Economia Internacional: No cenário internacional, a atenção se voltou para instabilidades geopolíticas e institucionais nos EUA. O acirramento das tensões com o Irã, somado ao anúncio de investidas pela Groenlândia e à investigação do presidente do Fed pelo Departamento de Justiça (DOJ) elevaram a percepção do “risco América”. Desse modo, mesmo diante de um cenário macroeconômico favorável, houve nova desconcentração de portfólios em torno de ativos norte-americanos. Também foi destaque no mês a nomeação de Kevin Warsh como novo presidente do Fed, cuja reputação hawkish foi interpretada como menor risco à autonomia e credibilidade da instituição. Na China, a meta de crescimento para 2025 foi cumprida.

Economia Brasileira: No Brasil, a diversificação de investimentos entre ativos globais beneficiou ativos domésticos. Dois fatores adicionais — político-eleitoral e monetário — influenciaram positivamente os mercados brasileiros: de um lado, reforçou-se a percepção de que a disputa eleitoral será mais competitiva, reduzindo chances de continuidade do governo; de outro, o Copom reconheceu de forma mais clara os efeitos da política contracionista, sinalizando o início do ciclo de cortes em março.

HISTÓRICO DE RENTABILIDADE NO ANO

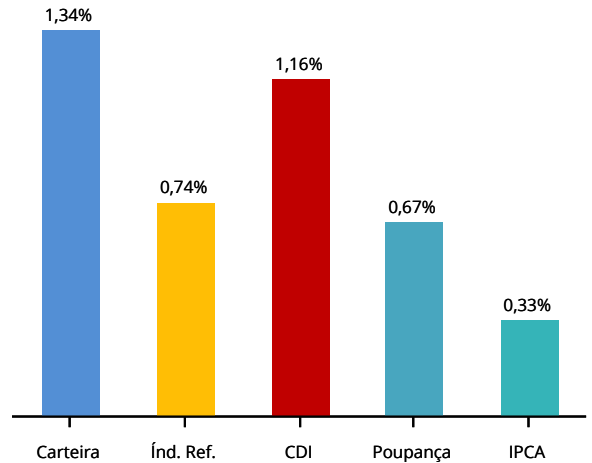

Mês	Fev-25	Mar-25	Abr-25	Mai-25	Jun-25	Jul-25	Ago-25	Set-25	Out-25	Nov-25	Dez-25	Jan-26	ANO	12 Meses	24 Meses
OABPrev Santa Catarina	0,87	0,82	1,34	1,08	1,02	0,90	1,10	1,13	1,10	1,03	1,10	1,34	1,34	13,61	23,80
Índ. Ref.	1,81	0,83	0,81	0,70	0,56	0,59	0,14	0,89	0,41	0,34	0,57	0,74	0,74	8,71	18,07
CDI	0,99	0,96	1,06	1,14	1,10	1,28	1,16	1,22	1,28	1,05	1,22	1,16	1,16	14,49	26,99
Poupança	0,63	0,61	0,67	0,67	0,67	0,68	0,67	0,68	0,68	0,66	0,68	0,67	0,67	8,27	15,97

Índice de Referência INPC + 4.24% a.a.

EVOLUÇÃO PATRIMONIAL

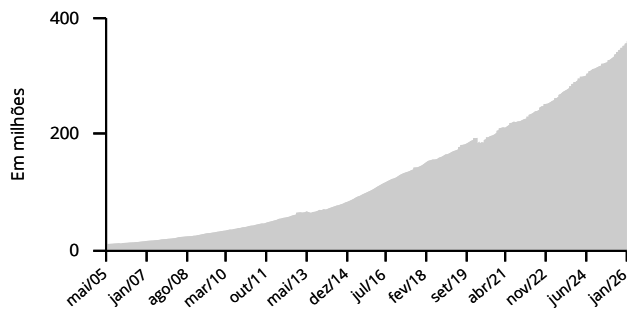

DISTRIBUIÇÃO POR FATOR DE RISCO

Patrimônio Líquido R\$ 364.875.739,04

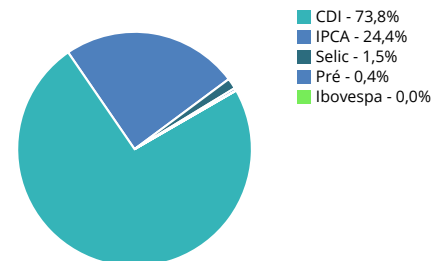

HISTÓRICO DE RENTABILIDADE ACUMULADA

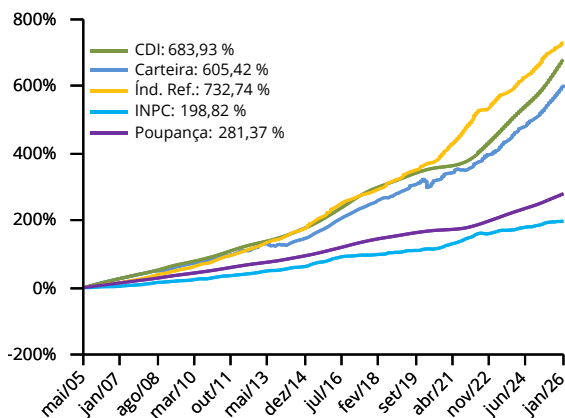

POLÍTICA DE INVESTIMENTO

