

## CENÁRIO ECONÔMICO

**Economia Internacional:** No cenário internacional, o mês foi marcado por indicadores de atividade econômica mais fracos e aumentos de juros por parte dos Bancos Centrais. Nos EUA, dados de atividade mostraram acomodação no mês, com o resultado preliminar do PIB do 2º trimestre apresentado queda de 0,9% e representando uma recessão técnica. Em linha, na Zona do Euro, as prévias dos PMI de julho indicaram contração dos setores. Nos EUA, a inflação permaneceu elevada, motivando o FED a prosseguir com o aperto monetário, com um novo aumento de 75 bps nas taxas de juros. Similarmente, na Zona do Euro, a prévia da inflação de julho aumentou em comparação a junho, levando o ECB a elevar as taxas de juros em 50 bps.

**Economia Brasileira:** No Brasil, o mês ficou marcado pela sanção da PEC dos Benefícios Sociais, que terá um impacto fiscal de R\$ 40 bi, e pelo início das convenções partidárias que oficializam as principais candidaturas para as eleições de 2022. Em relação à inflação, o IPCA-15 apresentou alta de 0,13%, mas desacelerou em comparação a junho, condicionado por reduções nos preços de energia elétrica e combustíveis. Apesar do resultado, a inflação permanece com composição desfavorável, com leituras acima dos níveis pré-pandemia. Com esse cenário, espera-se que o Banco Central encerre o ciclo de aperto de juros na próxima reunião, com um novo aumento de 50 bps.

## HISTÓRICO DE RENTABILIDADE NO ANO

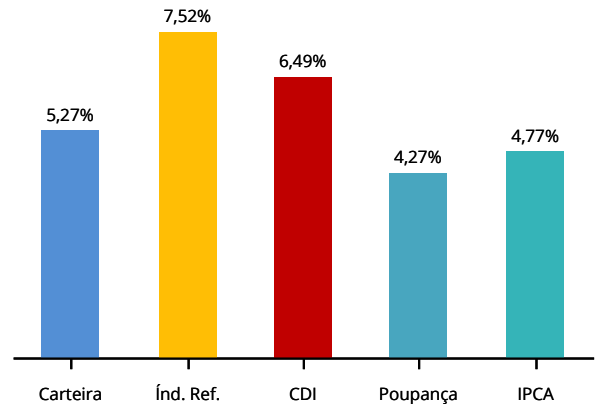

Mês	Ago-21	Set-21	Out-21	Nov-21	Dez-21	Jan-22	Fev-22	Mar-22	Abr-22	Mai-22	Jun-22	Jul-22	ANO	12 Meses	24 Meses
OABPrev Santa Catarina	0,03	(0,18)	(0,53)	0,59	0,92	0,48	0,79	1,62	0,37	1,13	(0,05)	0,83	5,27	6,13	13,22
Índ. Ref.	1,25	1,55	1,49	1,17	1,11	1,02	1,32	2,08	1,36	0,81	0,97	(0,26)	7,52	14,78	31,39
CDI	0,42	0,44	0,48	0,59	0,76	0,73	0,75	0,92	0,83	1,03	1,01	1,03	6,49	9,39	12,05
Poupança	0,24	0,30	0,36	0,44	0,49	0,56	0,50	0,60	0,56	0,67	0,65	0,66	4,27	6,20	8,02

Índice de Referência INPC + 4.24% a.a.

## EVOLUÇÃO PATRIMONIAL

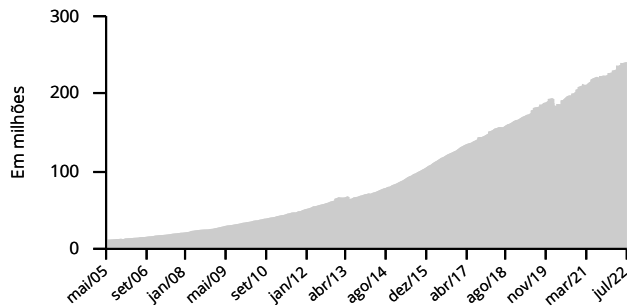

## DISTRIBUIÇÃO POR FATOR DE RISCO

Patrimônio Líquido R\$ 242.638.371,67

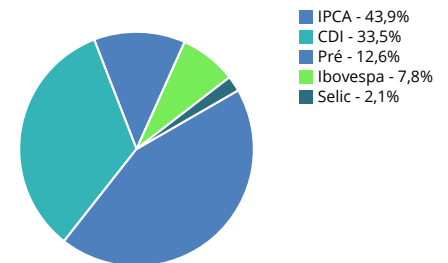

## HISTÓRICO DE RENTABILIDADE ACUMULADA

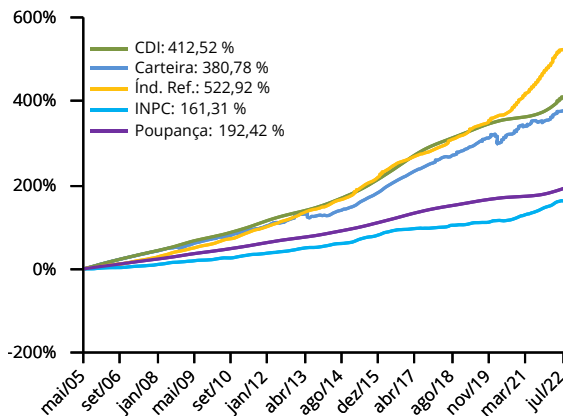

## POLÍTICA DE INVESTIMENTO

