

CENÁRIO ECONÔMICO

Economia Internacional: No cenário internacional, o mês ficou marcado pela escalada de tensões que resultou na invasão da Ucrânia, pela Rússia, no final do mês (24/02). Desde então, em resposta à invasão, diversas localidades – EUA, membros da União Europeia, Reino Unido, Canadá e Japão – impuseram sanções contra o país russo. É importante notar que o conflito pressiona, ainda mais, a inflação global – através do aumento de preços de commodities energéticas e agrícolas – que já se encontra elevada. Por outro lado, o impacto sobre a atividade econômica é negativo – já que ela é impactada pela incerteza associada à guerra – que provoca deterioração das condições financeiras e posterga decisões de consumo e de investimento. Assim, com a redução da atividade, a tendência de alta de juros dos Bancos Centrais – incluindo o Brasil – se torna ainda mais incerta.

Economia Brasileira: No Brasil, o mês iniciou com mais uma elevação de juros pelo Banco Central – que elevou a Selic em 150 bps para 10,75%, conforme o esperado. O comitê sinalizou redução do ritmo de ajuste da taxa básica de juros para as suas próximas reuniões, apesar de ter indicado que a Selic terminal deve ficar acima da taxa considerada em seu cenário de referência, que é de 12% a.a. As leituras de inflação, por sua vez, seguem pressionadas, e devem acelerar como consequência do conflito em território ucraniano. O IPCA-15 de fevereiro, por exemplo, veio com alta de 0,99%, acima dos 0,87% previstos pelo mercado.

HISTÓRICO DE RENTABILIDADE NO ANO

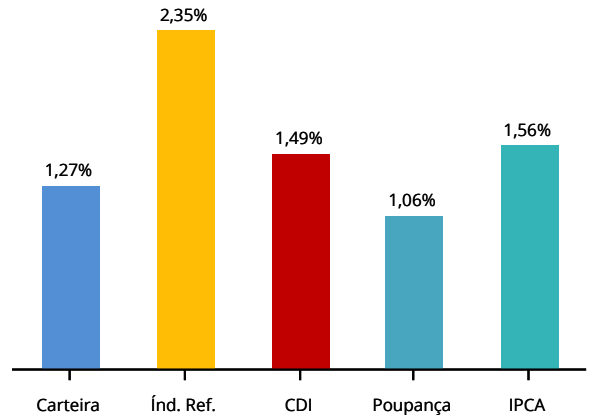

Mês	Mar-21	Abr-21	Mai-21	Jun-21	Jul-21	Ago-21	Set-21	Out-21	Nov-21	Dez-21	Jan-22	Fev-22	ANO	12 Meses	24 Meses
OABPrev Santa Catarina	0,44	0,60	1,27	0,68	(0,35)	0,03	(0,18)	(0,53)	0,59	0,92	0,48	0,79	1,27	4,83	9,72
Índ. Ref.	1,24	0,71	1,31	0,95	1,39	1,25	1,55	1,49	1,17	1,11	1,02	1,32	2,35	15,51	27,83
CDI	0,20	0,21	0,27	0,30	0,36	0,42	0,44	0,48	0,59	0,76	0,73	0,75	1,49	5,65	8,15
Poupança	0,12	0,16	0,16	0,20	0,24	0,24	0,30	0,36	0,44	0,49	0,56	0,50	1,06	3,84	5,73

Índice de Referência INPC + 4.24% a.a.

EVOLUÇÃO PATRIMONIAL

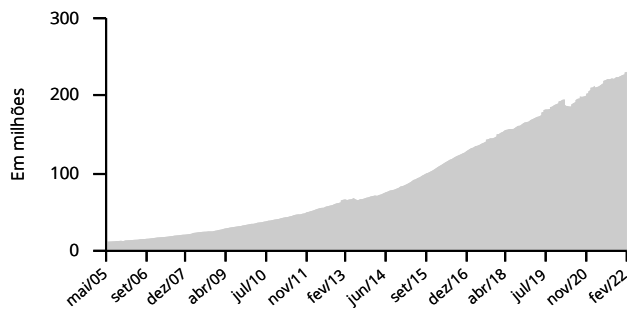

DISTRIBUIÇÃO POR FATOR DE RISCO

Patrimônio Líquido R\$ 230.674.576,05

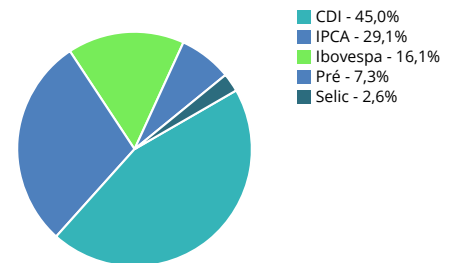

HISTÓRICO DE RENTABILIDADE ACUMULADA

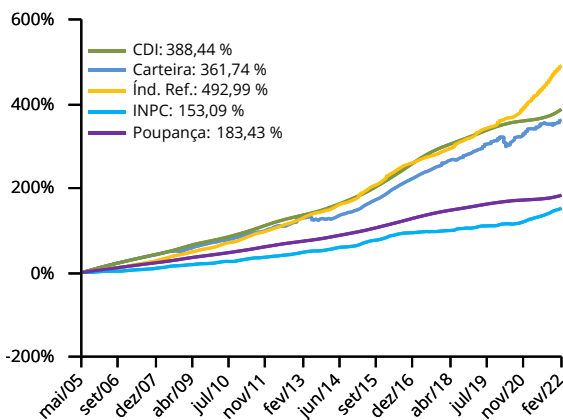

POLÍTICA DE INVESTIMENTO

